GEMEINDE BELP

2. BESCHLUSSFASSUNG

Einwohnergemeinde Belp

Revision der Ortsplanung

Legende

Inhalte:

Synoptische Gefahren

- Erhebliche Gefährdung
- Mittlere Gefährdung
- Geringe Gefährdung
- nicht bestimmte Gefahrenstufe

Hinweise:

- Gemeindegrenze
- Wald
- Gewässer offen

Zonenplan Naturgefahren 1:5000

Die Revision der Ortsplanung beinhaltet aus:

- Baureglement
- Zonenplan Siedlung
- Zonenplan Landschaft
- Zonenplan Gewässerräume
- Zonenplan Naturgefahren

weitere Unterlagen:

- Inventarplan
- Erläuterungsbericht
- Mitwirkungsbericht

Oktober 2022

belp/rp-revision-phase 3/4/ca5/0927_270525_a0_bu2/dr/mjm

ecoplana · Spitalgasse 34 · Postfach · 3001 Bern · Telefon 031 310 50 80 · Fax 031 310 50 81 · www.ecoplana.ch · info@ecoplana.ch

Genehmigungsvermerke

Mitwirkung vom	13. April bis 28. Mai 2018
Vorprüfung vom	28. Juli 2020
1. Auflage	
Publikation im amtlichen Anzeiger	8. und 15. April 2021
Publikation im Amtsblatt	7. April 2021
Öffentliche Auflage vom	9. April bis 10. Mai 2021
Einspracheverhandlungen am	26. Mai bis 24. Juni 2021
Erledigte Einsprachen	13
Unerledigte Einsprachen	101
Rechtsverwahrungen	31
2. Auflage	
Publikation im amtlichen Anzeiger	7. April und 14. April 2022
Publikation im Amtsblatt	6. April 2022
Öffentliche Auflage vom	8. April bis 9. Mai 2022
Einspracheverhandlungen am	16. Mai bis 10. August 2022
Erledigte Einsprachen	3
Unerledigte Einsprachen	34
Rechtsverwahrungen	10

Beschlossen durch den Gemeinderat am ...

Beschlossen durch die Stimmberechtigten ...

Der Gemeindepräsident	Die Sekretärin
Benjamin Marti	Annina Straub

Die Richtigkeit dieser Angaben bescheinigt:
Belp,

Die Leiterin Führungsunterstützung

Annina Straub
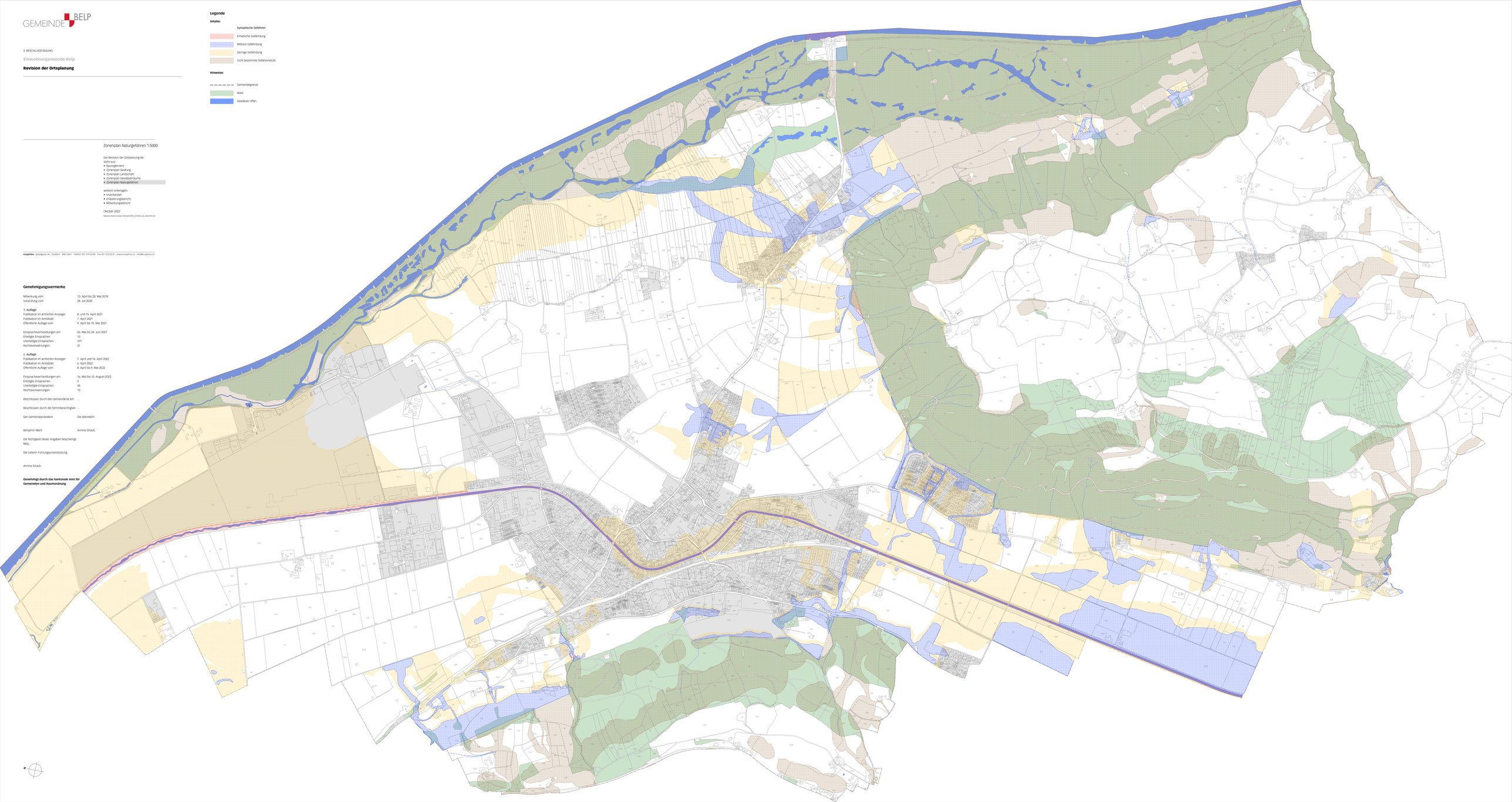
Genehmigt durch das kantonale Amt für Gemeinden und Raumordnung